

第 1 回 パーソン・センタード・ケアをとともに深める会

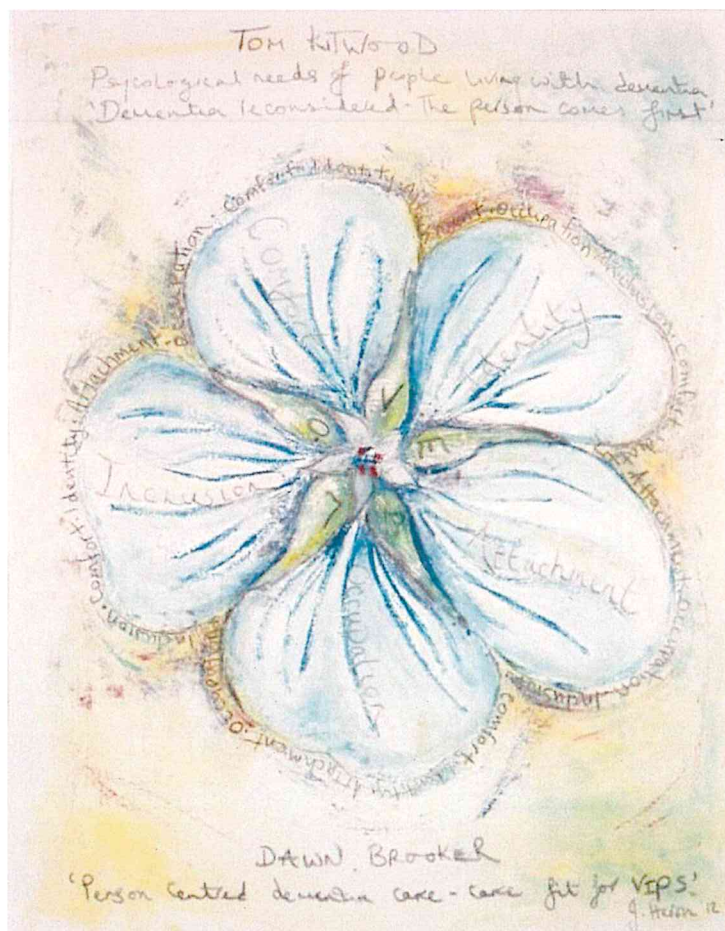

認知症施策推進総合戦略（新オレンジプラン）では、認知症とともに生きる人の意思が尊重され、できる限り住み慣れた地域のよい環境で自分らしく暮らし続けることができる社会の実現が目指されています。

ひとりの人として、
専門職として、
変えていかなければならないものとは？
護り続けなければならぬものとは？

特別養護老人ホーム 緑風園 総合施設長 **菊地 雅洋氏**
NPO その人を中心とした認知症ケアを考える会 代表理事 **村田 康子氏**
認知症介護研究・研修大府センター 研修部 主任研修指導主幹 **中村 裕子氏**
3名の講師とともに考えてみませんか？

平成 27 年 **8 月 8 日 (土)**

定員 400 名

12:45～17:00

事前参加申込 2,500 円

畿央大学 冬木記念ホール

当日参加申込 3,000 円

〒635-0832

奈良県北葛城郡広陵町馬見中 4-2-2

参加割引等は、別紙の案内をご参照ください

主催) 和里 (にこり) CSR 推進室

共催) DCM 関西地区ブロック会、奈良県認知症ケア専門士会

後援) 奈良県社会福祉協議会、認知症の人と家族の会奈良県支部、奈良県作業療法士会、奈良県老人福祉施設協議会、日本認知症グループホーム協会奈良県支部、日本認知症ケア学会、認知症介護研究・研修大府センター、J-P-D ネットワーク

講師のご紹介

記念講演 1



ケアパートナーとしての誇り (仮称)

～介護の常識を見直し、明日へつなぐ介護を創ろう～

菊地 雅洋氏 (愛称“masa”)

北海道登別市 特別養護老人ホーム 緑風園 総合施設長
登別市介護認定審査会委員など

「介護・福祉情報掲示板」, ブログ「masaの介護福祉情報裏板」が好評で、週末は全国各地へ講演に飛び回る介護業界のカリスマ。



記念講演 2

パーソン・センタード・ケア ～なぜVIPSか～

村田 康子氏

NPO その人を中心とした認知症ケアを考える会 代表理事
英国ブラッドフォード大学認知症ケアマッピング (DCM) 認定講師
認知症介護研究・研修大府センター DCM 推進マネジャー
作業療法士

ケア現場で DCM の実践や支援に関わりながら
パーソン・センタード・ケア及び DCM についての研究, 研修, 翻訳等を行う
共訳: ブルッカー「VIPS ですめるパーソン・センタード・ケア」
共編: 「DCM を用いたパーソン・センタード・ケア実践報告集第 2 集」

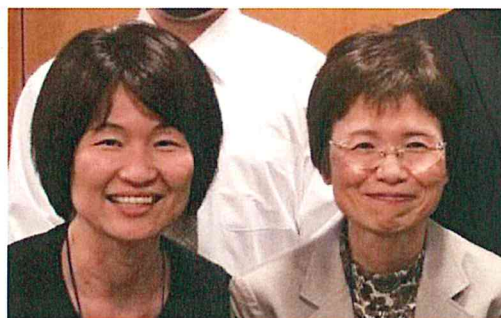

中村氏

村田氏

記念講演 3

認知症とともに生きる人の理解に近づくために ～認知症ケアマッピング～

中村 裕子氏

認知症介護研究・研修大府センター 研修部 主任研修指導主幹
英国ブラッドフォード大学認知症ケアマッピング (DCM) 認定講師
社会福祉士・介護福祉士・介護支援専門員

一般企業勤務, 自営の翻訳・出版業に従事
介護老人福祉施設勤務後, 2005 年 4 月より大府センター所属

参加費お振り込み後に, 別紙, 参加申込書を FAX ください

参加申込及びお振り込み方法のご案内

参加費

参加区分	事前参加申込	当日参加申込
専門職, 認知症ケア専門士* ¹	2,500 円	3,000 円
奈良県認知症ケア専門士会会員	2,000 円	3,000 円
日本パーソン・センタード・ケア・DCM ネットワーク会員	1,500 円	3,000 円
学生* ²	無料	500 円

*1 単位認定のご希望に関わらず、認知症ケア専門士証を受付にてご提示ください。

*2 学生証を受付にてご提示ください。

事前参加

- 申込方法 1. 電信振替は、お近くのゆうちょ銀行、郵便局の貯金窓口、ATM またはゆうちょダイレクトでお申込みいただけます。手続きの際は、下記の総合口座の記号・番号をご指定ください。振替手数料は、ご本人負担でお願いいたします。（窓口扱い：144 円 / ATM 扱い：無料）

【記号】 14530 【番号】 6960401

【おなまえ】 和里（にこり）CSR 活動 （にこり（にこり）シーエスアールカヅドウ）

<他金融機関からのお振り込みの場合>	■銀行名	ゆうちょ銀行
*手数料は各金融機関により異なります	■金融機関コード	9900
	■店番	458
	■預金種目	普通
	■店名	四五八店（ヨンゴハチ店）
	■口座番号	0696040

2. 別紙の参加申込書を FAX ください。

注意事項

- ・ 事前参加申込は、平成 27 年 7 月 24 日（金）までのお振り込みに限ります。
- ・ 必ず参加者 1 名ごとにお振り込みください。（ご利用明細票は保管ください）
- ・ お振り込みが確認できしだい、受講証を発行します。受講証の発行は 1 回のみです。
- ・ お振り込みいただきました参加費は返却いたしかねますので、予めご了承ください。

当日参加

- 申込方法 1. 別紙の参加申込書を FAX ください。
2. 参加費用は受付でお支払いください。

領収書

研修会当日、受付にて、受講証と引き換えにお渡しいたします。

お問い合わせ・お申し込み先

社会福祉法人 太樹会 和里（にこり）

〒635-0075 奈良県大和高田市野口 325 番 3

TEL : 0745-52-0125 / FAX:0745-53-0635

E-mail : info@nicori.or.jp



和里（にこり）



パーソン・センタード・ケアをともに深める会プログラム (2015.8.8)

12:15～	受付開始
12:45～13:00	開会式 (主催者・共催者挨拶)
13:00～14:30	記念講演 1 ケアパートナーとしての誇り ～介護の常識を見直し, 明日へつなぐ介護を創ろう～ (仮称) 特別養護老人ホーム緑風園 菊地雅洋氏
14:30～14:40	休憩
14:40～15:40	記念講演 2 パーソン・センタード・ケア ～なぜVIPSか～ NPO その人を中心とした認知症ケアを考える会 村田康子氏
15:40～15:50	休憩
15:50～16:50	記念講演 3 認知症とともに生きる人の理解に近づくために ～認知症ケアマッピング～ 認知症介護研究・研修大府センター 中村裕子氏
16:50～17:00	閉会式

参加申込書

該当する項目に と記入をお願いいたします。

フリガナ 氏名				<input type="checkbox"/> 認知症ケア専門士
所属			職種	
会員区分		<input type="checkbox"/> 無	<input type="checkbox"/> 奈良県認知症ケア専門士会	<input type="checkbox"/> J-P-D ネットワーク
連絡先	住所	〒		
	TEL/FAX	TEL	FAX	
	E-mail			
参加費		<input type="checkbox"/> 事前振込済み <input type="checkbox"/> 事前振込予定 <input type="checkbox"/> 当日受付払い <input type="checkbox"/> 学生 (事前申込無料)		
懇親会		<input type="checkbox"/> 参加 (食神 苑 ; 先着 40 名, 飲み放題 8,000 円予定) <input type="checkbox"/> 不参加		
通信欄		*参加にあたり主催者が特に配慮すべき事項がございましたらご記入願います。		

本申込書で取得した個人情報、この事業の運営に関する以外では使用いたしません。

申込締切：平成 27 年 7 月 24 日 (金)

参加
申込

FAX : 0745-53-0635 (送付状不要)

社会福祉法人 太樹会 和里 (にこり)

〒635-0075 奈良県大和高田市野口 325 番 3 / TEL : 0745-52-0125 / E-mail : info@nicori.or.jp

最寄り駅までの交通アクセス

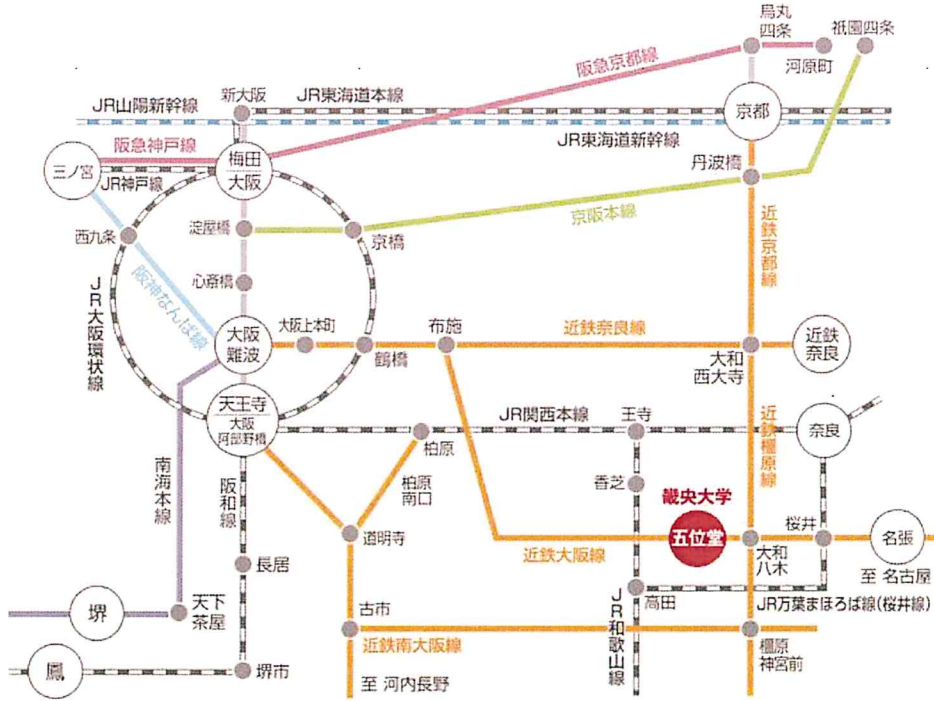

五位堂駅までは



近鉄五位堂駅から大学へのアクセス

五位堂駅から畿央大学までは徒歩 15 分、またはバスで 5 分

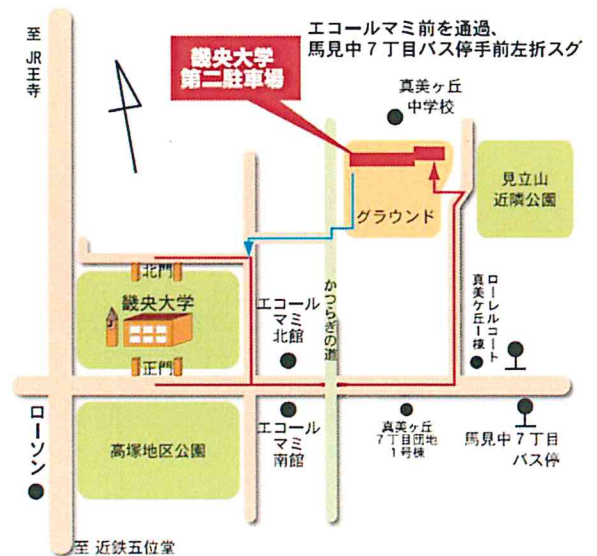
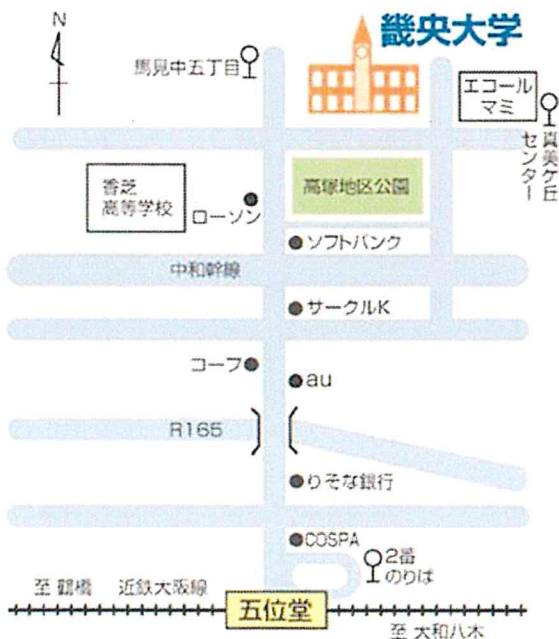

お車でお越しの方は第二駐車場（約 100 台）へお願いします。

周辺の道路及び店舗等への駐停車はご遠慮ください。駐車場での事故等は一切の責任を負いません。

懇親会会場変更及び懇親会会費変更のご案内

8月8日（土）17時30分から「食神 苑」にて予定しておりました懇親会ですが、諸事情により下記の通り変更させていただきます。急な変更で皆様にはご迷惑をおかけいたしますが、ご理解とご協力のほど、よろしくお願い申し上げます。

日時： 平成 27 年 8 月 8 日（土） 17 時 30 分～19 時 30 分
場所： **西湖 どん兵衛（中華）**
奈良県香芝市瓦口 174（近鉄五位堂駅北口 徒歩 5 分）
電話： 0745-76-4232
料金： 4000 円（飲み放題付）
人数： 先着 40 名



※ 店舗駐車場には限りがございます。

満車の場合は恐れ入りますが近隣の有料駐車場をご利用ください。

- | | |
|-----------------|---------------|
| ① パークイット近鉄五位堂駅前 | 香芝市瓦口 2329 |
| ② GS パーク五位堂駅東 | 香芝市五位堂 1010-1 |
| ③ タイムズハーベスト五位堂駅 | 香芝市瓦口 2227 |
| ④ ⑤五位堂駅有料駐車場 | |

他有

※ ご不明な点がございましたら和里（にこり）事務室までお問合せ下さい。

和里（にこり） 0745-52-0125

